

Regione dell'Umbria

Provincia di Terni

COMUNE DI PORANO

PIANO REGOLATORE GENERALE
Parte strutturale
VARIANTE PARZIALE E TEMATICA
(L.r. 22 Febbraio 2005 n. 11 - Art. 18)

VARIANTE 1 VINCOLI, RISPETTI E TUTELE DI LEGGE APRILE 2014

Gruppo Multidisciplinare di Progettazione

Coordinatore:
Arch. Livio Farina

Collaboratori:
Arch. Aurora Del Sette
Arch. Luca Bernardini

Consulenti:
Arch. Antonella Valentini
Arch. Paola Venturi
Dott. Geol. Andrea Ricci
Dott. Geol. Pierpaolo Chiraz
Dott. For. Andrea Barbagallo

Informattizzazione del piano / Gis:
Rendicenci srl, Orvieto

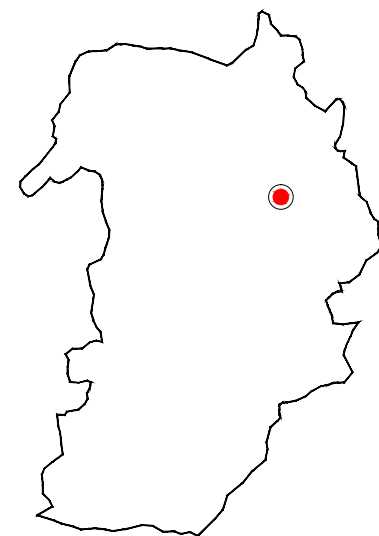

Il Sindaco di Porano
Giorgio Cocco

scala 1:10.000

ELABORATO ADEGUATO A
SEGUITO ACCOGLIMENTO OSSERVAZIONI
PARERE PROVINCIA DI TERNI DEL 07/04/2014
(ART. 18 COMMI 3 e 3 BIS LR 11/2005 e smi)

LEGENDA

- Limiti amministrativi
- Corsi d'acqua
- Viabilità provinciale
- Viabilità comunale / di interesse pubblico
- Infrastrutture in progetto
- Centri e nuclei storici (art. 134 PTCP Terni)
- Viabilità storica (art. 138 PTCP Terni)
- Aree Boscate (LR n. 27/2000; LR n. 2/2001; Reg.R.U. del 17/11/2002; DLgs n. 42/2004 art. 142 lett g)
- Rispetto corsi d'acqua (art. 142 art. 1 lett c D.Lgs n. 42/2004)
- Vincolo a tutela paesaggistica ed ambientale (DLgs n. 42/2004 ex L. n. 1497/39)
- Zone di interesse archeologico (Art. 142 lett. m D.Lgs n. 42/2004; Art. 131 PTCP Terni)
- Zone di rischio archeologico (Art. 132 PTCP Terni)
- Vincolo Idrogeologico
- Rispetto aree cimiteriali (art. 338 RD n. 1265/34 / L. n. 166/2002)
- Tutela assoluta acque destinate al consumo umano (art. 94 DLgs n. 152/2006)
- Rispetto acque destinate al consumo umano (art. 94 DLgs n. 152/2006)
- Rispetto impianti di depurazione (DLgs n. 152/2006 / DCM del 04/02/1977)
- Perimetro di vigilanza abitati da consolidare (Art. 2 L. n. 64/74)
- Parco del territorio agricolo
- Perimetro area soggetta a 'vincolo indiretto' (art. 45 DLgs n. 42/2004) per la 'salvaguardia delle condizioni di ambiente e di decoro in una corona prospettica attorno ai monumenti di interesse culturale del centro storico, perimetrata secondo criteri di visuale ed equidistanza' notificato dal Min.ro Beni ed Attività Culturali - Dir. Reg.le Umbria con Prot. SG01 0007313 del 31/10/2008.
- Emergenze storiche di tipo puntuale, insediamenti di valore storico culturale ed edifici sparsi nel territorio costituenti beni immobili di interesse storico, architettonico e culturale (art. LR n. 27/2000, art. 33 LR n. 11/2005, art. 133 PTCP Terni)
- Fasce di rispetto dei centri e nuclei storici (art. 134 PTCP Terni)
- Emergenze storiche di tipo puntuale ed insediamenti di valore storico culturale
- Aree di interesse archeologico (Cfr. scheda)
- Centri storici e nuclei storici minori (Cfr. scheda)
- Emergenze storico-architettoniche puntuali ricadenti in area urbana (Cfr. scheda)
- Emergenze storico-architettoniche puntuali ricadenti in area agricola (Cfr. scheda)
- Borghi rurali o fabbricati rurali di particolare rilievo costituenti elementi tipici del paesaggio agricolo (Cfr. scheda)

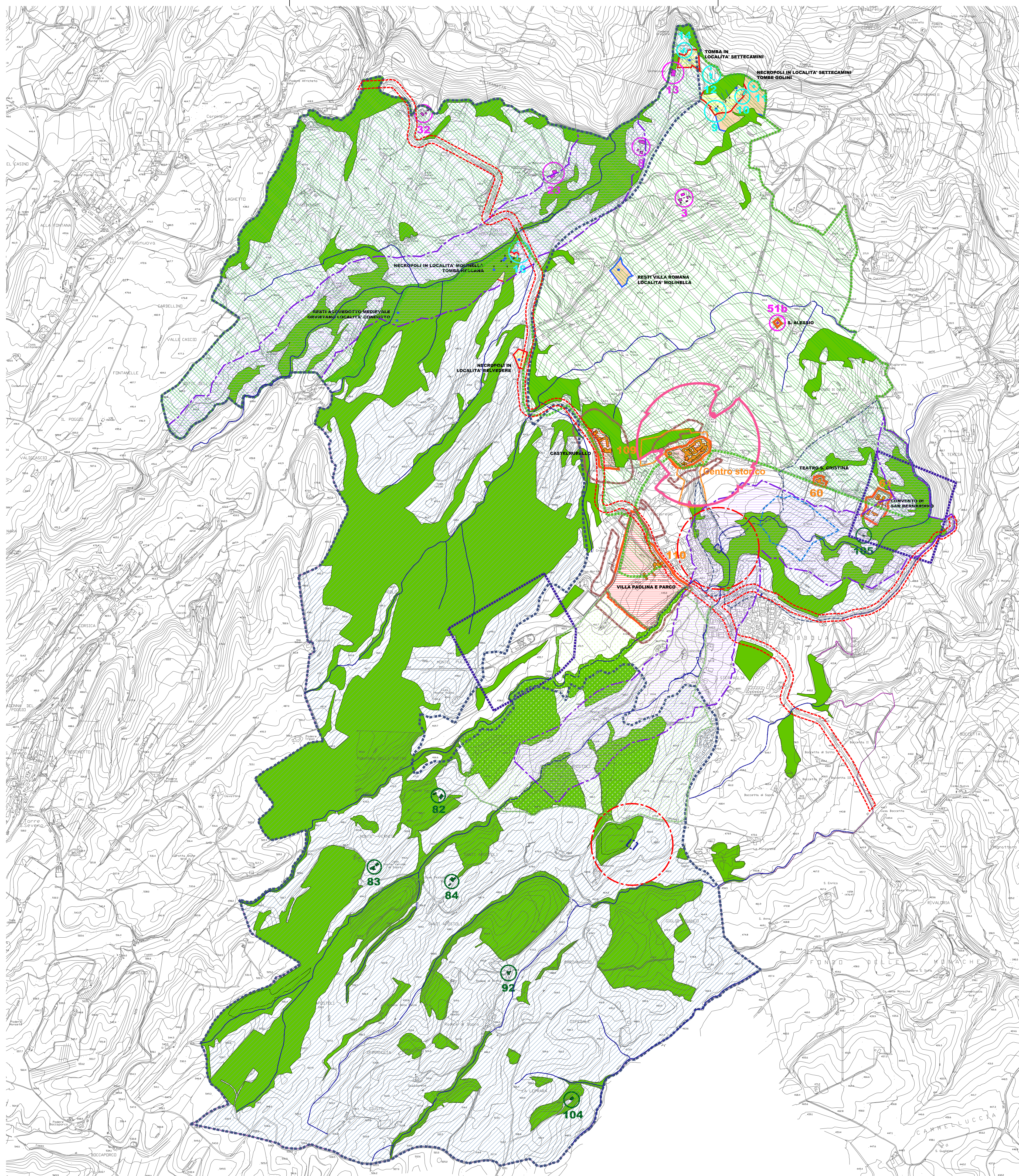

Le basi cartografiche (Cfr. CIG) necessarie alla redazione del piano sono state messe a disposizione dell'Amministrazione Comunale di Porano dalla:
- Regione dell'Umbria - Direzione Regionale Ambiente, Territorio ed Infrastrutture, Servizio Informativo Territoriale.
Per la costruzione del quadro conoscitivo e l'elaborazione del PRG sono stati utilizzati dati, materiali e documentazioni informatiche e non, elaborate negli strumenti urbanistici sovrintornati, ed in particolare nei:
- Piano Regolatore Generale (PRG) della Regione dell'Umbria
- Piano Territoriale Regionale (PTR) della Regione dell'Umbria
- Piano Territoriale di Coordinamento Provinciale (PTCP) della Provincia di Terni
forniti all'A.C. in base a specifiche convenzioni, rispettivamente da:
- Regione dell'Umbria - Direzione Regionale Ambiente, Territorio ed Infrastrutture, Servizio Informativo Territoriale;
- Provincia di Terni - Area Assetto del Territorio, Servizio Urbanistica / SIT.