

Regione dell'Umbria

Provincia di Terni

COMUNE DI PORANO

PIANO REGOLATORE GENERALE
Parte strutturale
VARIANTE PARZIALE E TEMATICA
(L.r. 22 Febbraio 2005 n. 11 - Art. 18)

2b AREE BOScate, FASCE DI RISPETTO
DEL BOSCO E PRINCIPALI ELEMENTI
DI INTEGRITA' PAESAGGISTICA - BASE NCT

APRILE 2014

Gruppo Multidisciplinare di Progettazione

Coordinatore:
Arch. Livio Farina

Collaboratori:
Arch. Aurora Del Sette
Arch. Luca Bernardini

Consulenti:
Arch. Antonella Valentini
Arch. Paola Venturi
Dott. Geol. Andrea Ricci
Dott. Geol. Pierpaolo Chiriac
Dott. For. Andrea Barbagallo

Informattizzazione del piano / Gis:
Rendiccioli srl, Ovieto

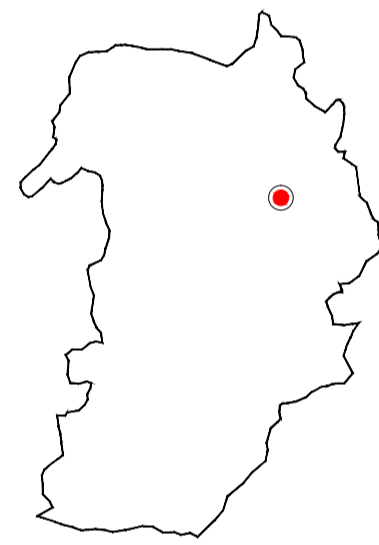

Il Sindaco di Porano
Giorgio Cocco

scala 1:10.000

ELABORATO ADEGUATO A
SEGUITO ACCOGLIMENTO OSSERVAZIONI
PARERE PROVINCIA DI TERNI DEL 07/04/2014
(ART. 18 COMMI 3 e 3 BIS LR 11/2005 e smi)

LEGENDA

- Limiti amministrativi
- Aree urbane
- Mobilità**
 - M1 - Strade di collegamento territoriale principali
 - M2 - Strade di collegamento territoriale secondarie
 - M3 - Strade di raccordo
 - M4 - Strade di servizio e collegamento urbano
 - M5 - Strade di collegamento e distribuzione a carattere locale
 - M6 - Tracciati e percorsi di interesse turistico ed ambientale
- Infrastrutture in progetto
- Aree boscate** (LR n. 27/2000; LR n. 28/2001; Reg. R.U. 17/11/2002)
 - Bosco ceduo di querce caducifoglie
 - Bosco ceduo castanile
 - Bosco ceduo a prevalenza di robinia
 - Impianto di rimboscimento-imboschimento
 - Aree a verde pubblico con soprassuoli boscati
 - Bosco ceduo di querce caducifoglie con presenza di vegetazione ripariale
- Fasce di transizione e filtro aree boscate (Art. 15 LR27/2000, Art. 119 PTCP Terni)
- Principali elementi di integrità paesaggistica**
 - Parchi e giardini
 - Elemento arboreo o arbustivo lineare (filari, siepi campestri)
 - Cigliani
 - Alberature isolate di particolare rilievo (Cfr schede)
 - Aree interessate da impianti di arboricoltura da legno

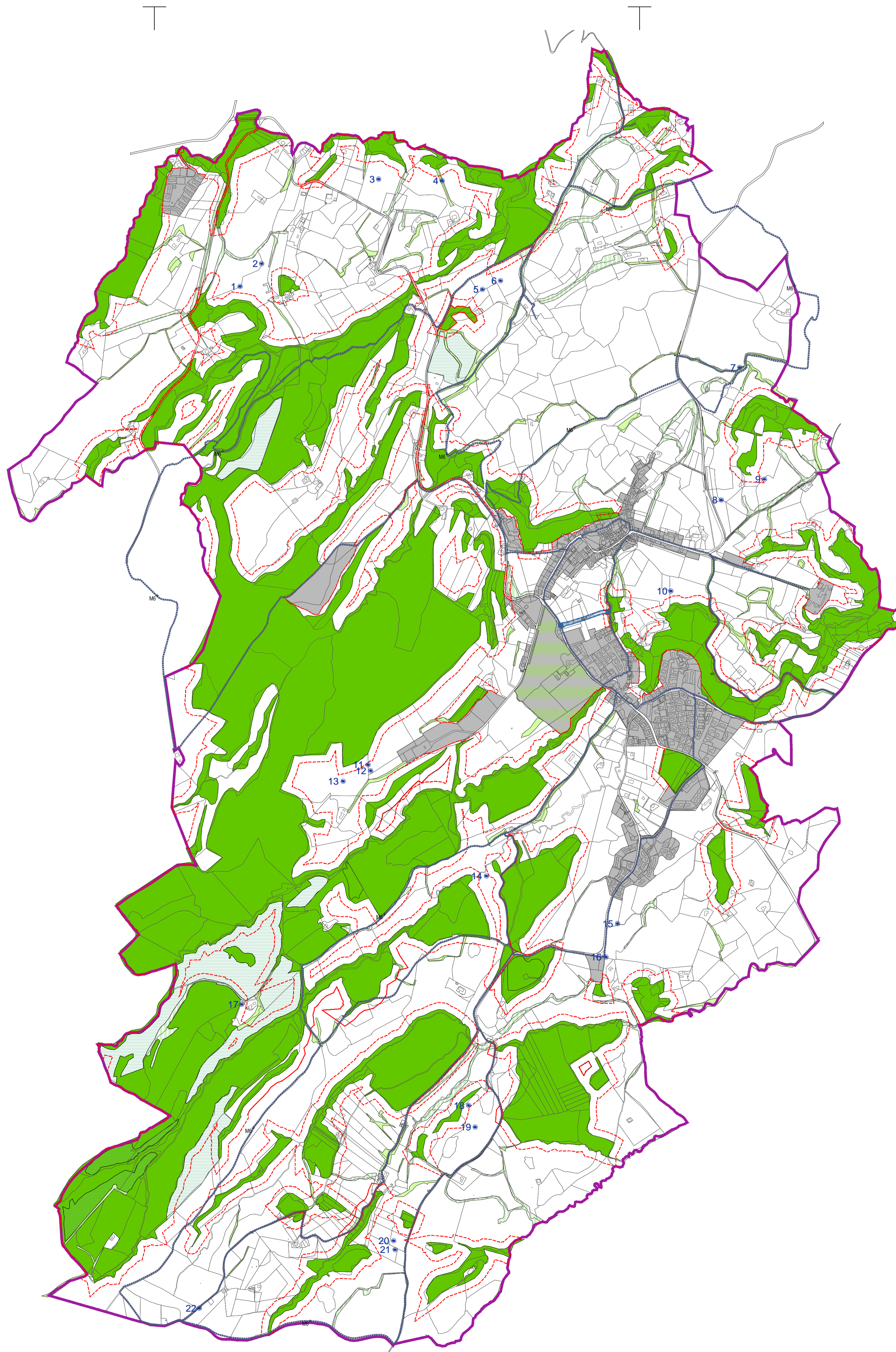

Le basi cartografiche (Cfr. Cfr. Cfr.) necessarie alla redazione del piano sono state messe a disposizione dell'Amministrazione Comunale di Porano dalla:
- Regione dell'Umbria - Direzione Regionale Ambiente, Territorio ed Infrastrutture, Servizio Informativo Territoriale.
Per la costruzione del quadro conoscitivo e l'elaborazione del PRC sono stati utilizzati dati, materiali e documentazioni informatiche e non, elaborate negli strumenti urbanistici
sottoriferiti, ed in particolare nei:
- PIANO REGOLATORE GENERALE (PRG) DELLA REGIONE DELL'UMBRIA
- PROGETTO BERU - RETE ECOLOGICA REGIONALE DELLA REGIONE DELL'UMBRIA
- PIANO TERRITORIALE DI COORDINAMENTO PROVINCIALE (PTCP) DELLA PROVINCIA DI TERNI
forniti all'A.C. in base a specifiche convenzioni, rispettivamente da:
- Regione dell'Umbria - Direzione Regionale Ambiente, Territorio ed Infrastrutture, Servizio Informativo Territoriale;
- Regione dell'Umbria - Direzione Regionale Ambiente, Territorio ed Infrastrutture, Servizio Promozione e Valorizzazione Sistemi Naturalistici e Paesaggistici;
- Provincia di Terni - Area Assetto del Territorio, Servizio Urbanistica / SIT.